Liberté • Égalité • Fraternité
RÉPUBLIQUE FRANÇAISE

PRÉFET
DE LA MARNE

LA REFORME DU PERMIS DE CONDUIRE

Liberté • Égalité • Fraternité
RÉPUBLIQUE FRANÇAISE

PRÉFET
DE LA MARNE

Une réforme pour la jeunesse

Une réforme globale qui vise à rendre le permis plus accessible, plus transparent et plus moderne

Les objectifs:

- réduire les délais moyens d'attente d'une place d'examen de 98 jours en moyenne en 2013 à 45 jours ; la médiane est à 73 jours, la réduction de ces délais dégagera pour les candidat une économie moyenne de 400 €
- améliorer la formation du conducteur
- favoriser l'accès au permis, en particulier pour les plus modestes
- rendre le permis plus transparent et responsabiliser formateurs et candidats

Liberté • Égalité • Fraternité
RÉPUBLIQUE FRANÇAISE

PRÉFET
DE LA MARNE

Réduction du délai d'attente Courbe du délai national entre les deux premières présentations depuis 2010

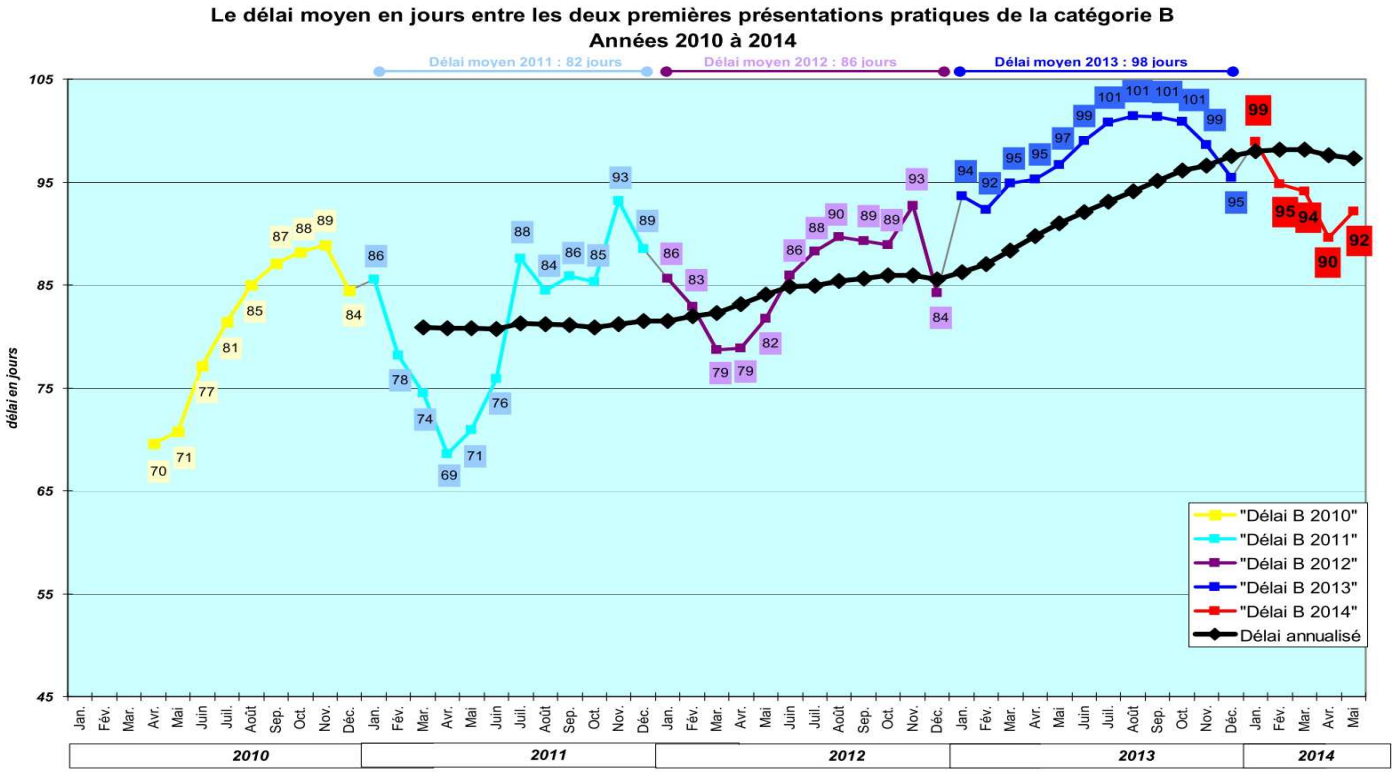

DSCR/ERPC2

Le 22/07/2014

Liberté • Égalité • Fraternité
RÉPUBLIQUE FRANÇAISE

PRÉFET
DE LA MARNE

Réduction du délai d'attente
Répartition du délai d'attente national et délai médian

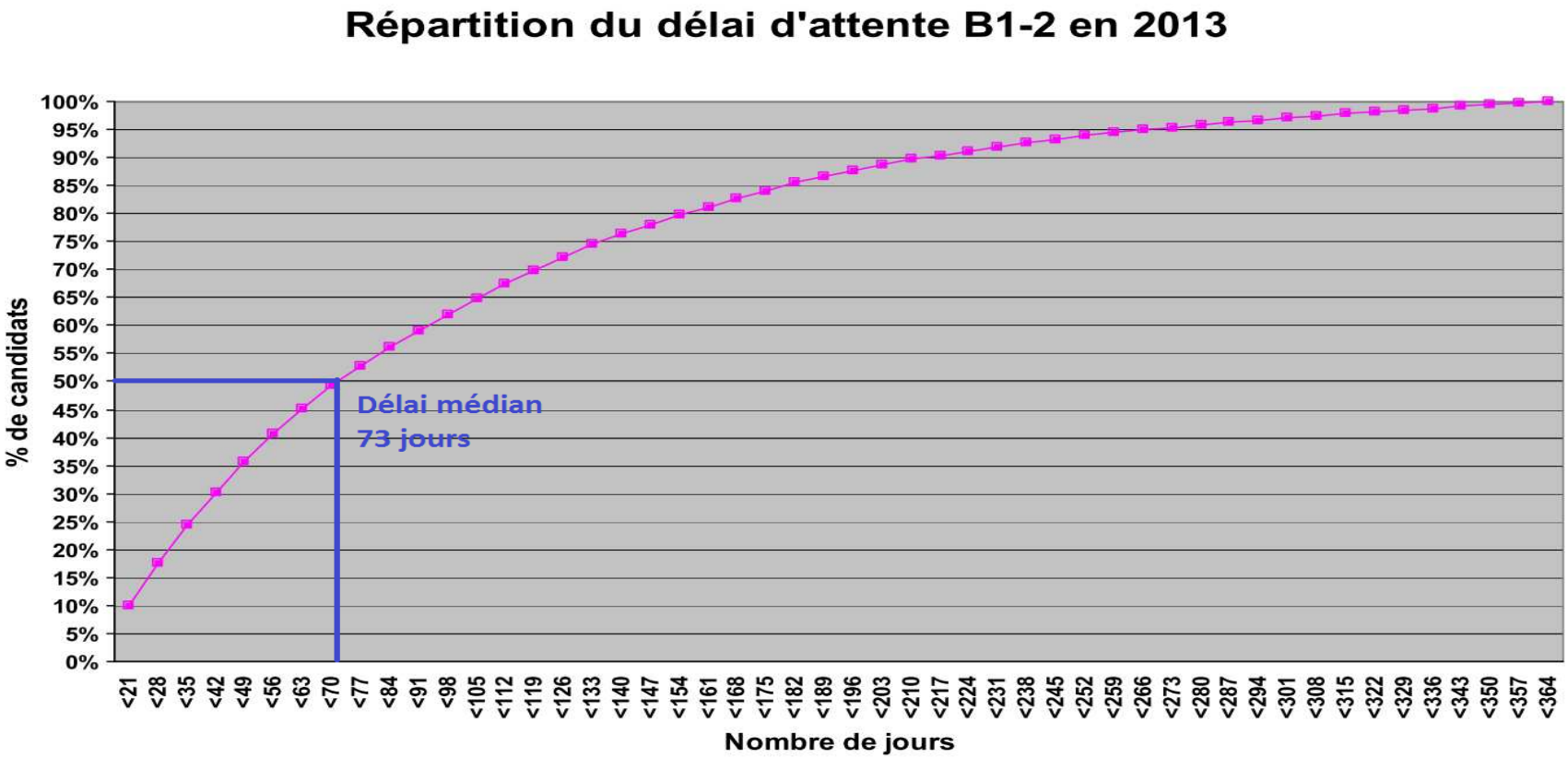

Liberté • Égalité • Fraternité
RÉPUBLIQUE FRANÇAISE

PRÉFET
DE LA MARNE

Réduction du délai d'attente Incidence d'un délai moyen de 45 jours sur le délai médian

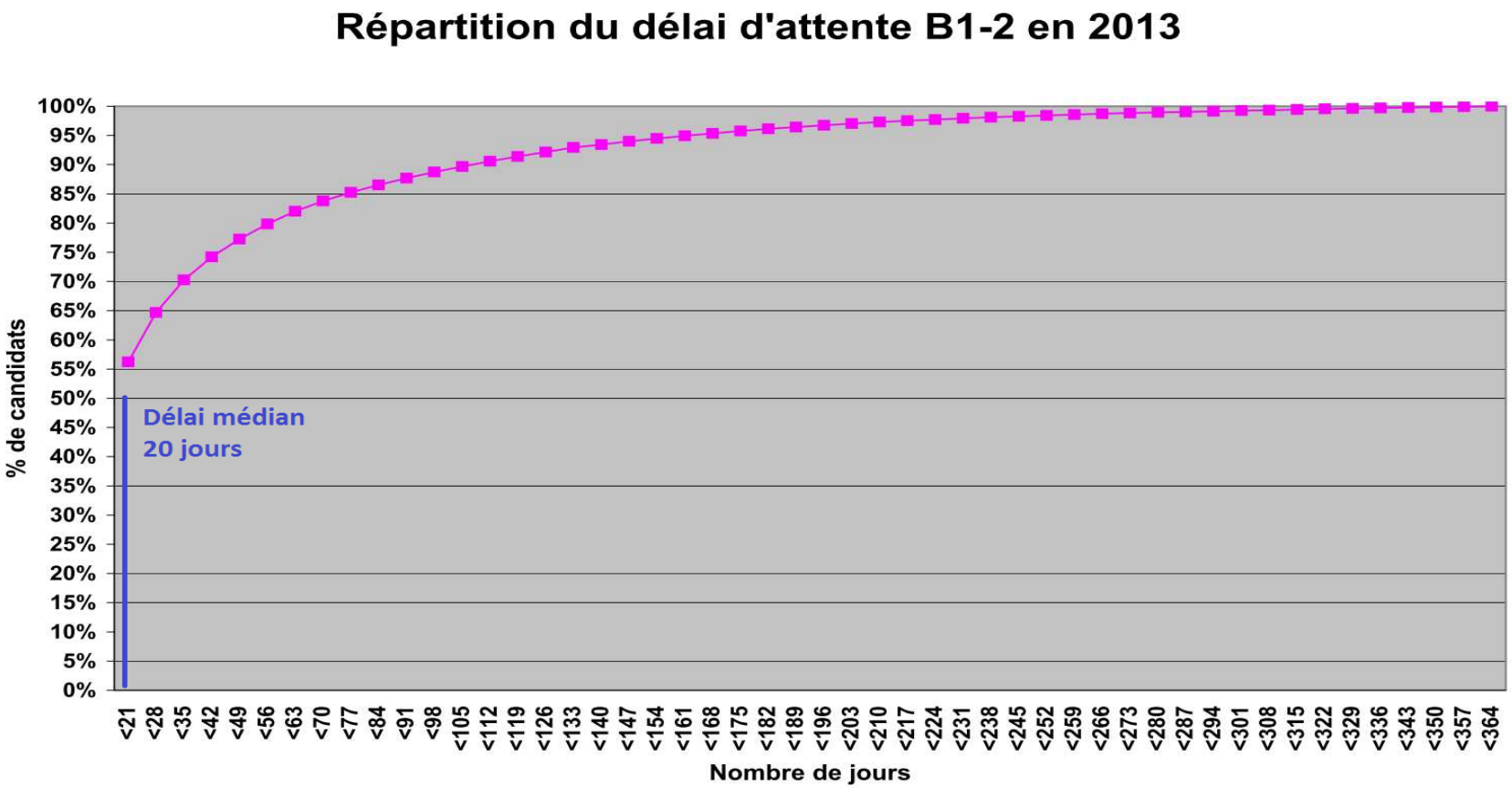

Liberté • Égalité • Fraternité
RÉPUBLIQUE FRANÇAISE

PRÉFET
DE LA MARNE

ETG: réservistes, agents publics et délégation de service public

- A l'été 2015, l'épreuve sera réformée : passée sur ordinateur individuel avec une banque de questions revue et organisée par de nouveaux opérateurs agréés moyennant un prix maximum de 30 €
- Dans l'urgence, des réservistes de la Gendarmerie et de la Police Nationale ont été déployés dans 31 départements ayant des délais d'attente importants
- 6 agents publics volontaires ont été désignés par le Préfet de la Marne pour réaliser les examens ETG dès novembre 2014 dans le département: cela représente un gain de 110 examens B par mois
- Ils recevront une formation de 5 jours et réaliseront une ou plusieurs séance en binôme. Ils exerceront cette mission sous l'autorité du DPCSR et dans le respect de la réglementation en vigueur. Nous vous remercions de leur réserver un accueil courtois.

Liberté • Égalité • Fraternité
RÉPUBLIQUE FRANÇAISE

PRÉFET
DE LA MARNE

Augmentation du nombre de places B

- Dès le 1 er août 2014, le Ministre a décidé de réduire la durée de l'épreuve pratique B de 35 à 32 minutes pour porter la journée d'examens à 13 examens au lieu de 12
- Dans le département, cela représente de 60 à 90 examens supplémentaires par mois.
- A l'été 2015 les examens professionnels du groupe lourd devraient être confiés aux ministères de l'éducation et de l'emploi et à des opérateurs agréés.

Liberté • Égalité • Fraternité
RÉPUBLIQUE FRANÇAISE

PRÉFET
DE LA MARNE

Bilan du 1er semestre 2014 : inscriptions / places attribuées

Permis B :
3804 inscrits (3480 en 2013)
6451 places (5735 en 2013)

Permis A :
2187 unités inscrites (1800 en 2013)
1923 unités attribuées (1741 en 2013)

Permis PL:
1221 unités inscrites (1412 en 2013)
1720 unités attribuées (1734 en 2013)

Liberté • Égalité • Fraternité
RÉPUBLIQUE FRANÇAISE

PRÉFET
DE LA MARNE

Bilan du 1er semestre 2014 : évolution des inscriptions / places attribuées

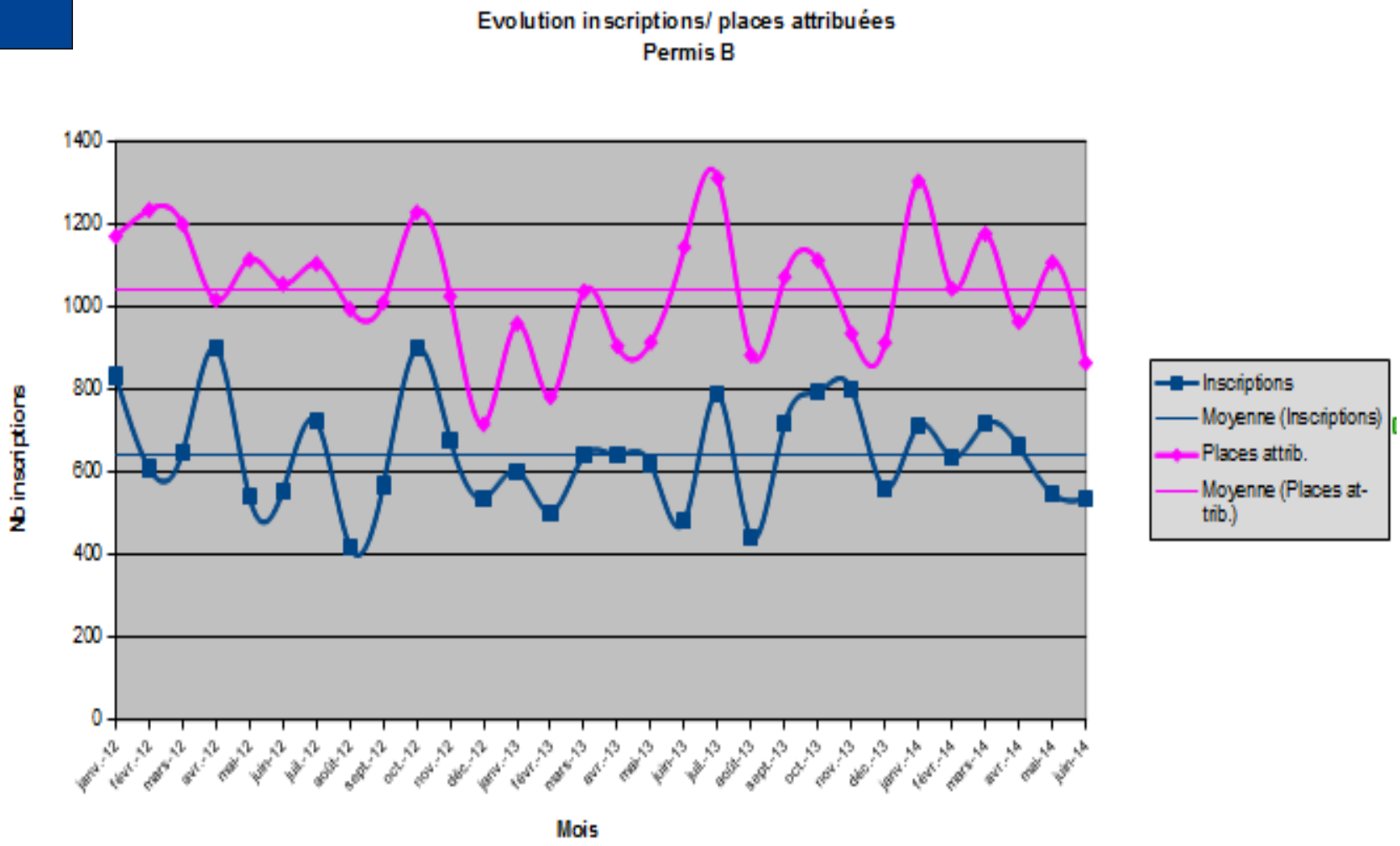

Liberté • Égalité • Fraternité
RÉPUBLIQUE FRANÇAISE

PRÉFET
DE LA MARNE

Bilan du 1er semestre 2014 : évolution

Marne

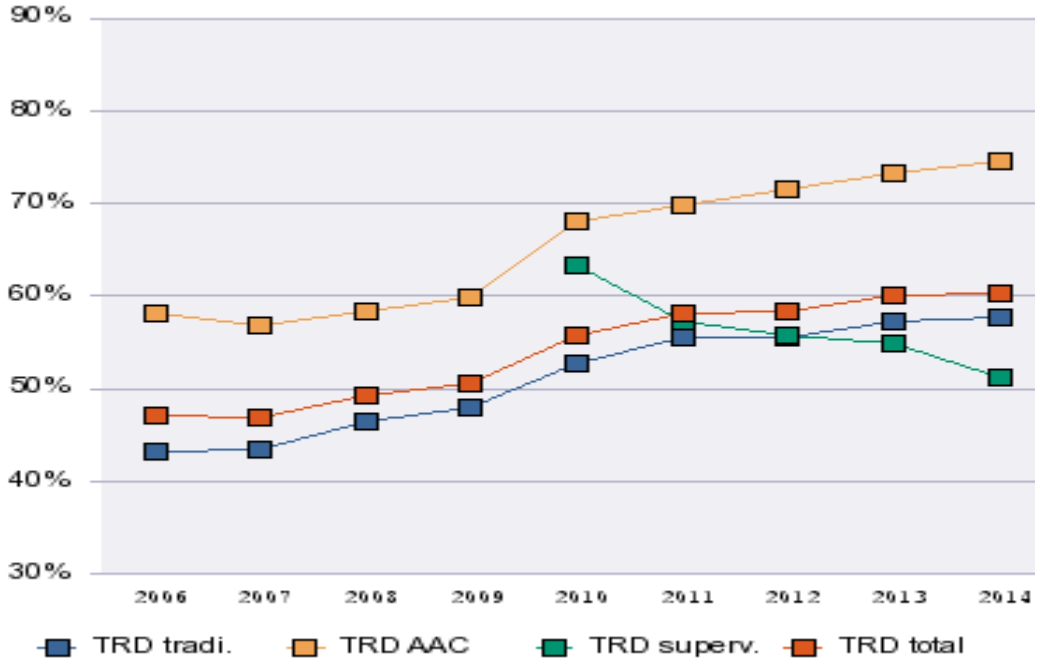

France entière

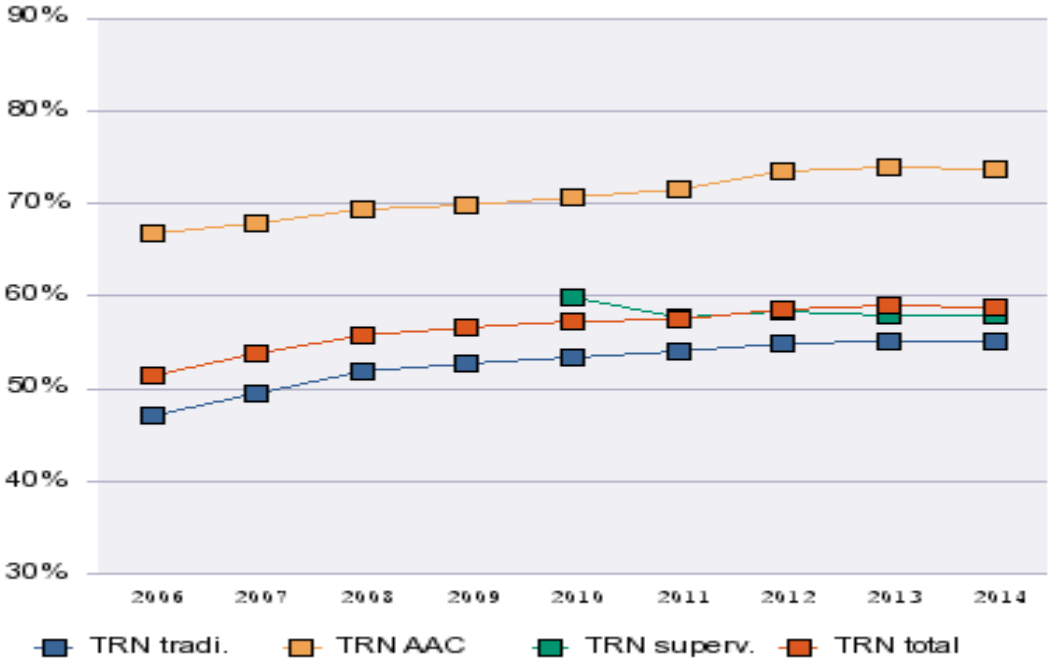

Liberté • Égalité • Fraternité
RÉPUBLIQUE FRANÇAISE

PRÉFET
DE LA MARNE

Modification de la méthode nationale d'attribution des places d'examen

Objectif : mieux prendre en compte les candidats en situation d'échec.

Calcul des places ETG conservé :

- Chaque reçu en ETG donne 1 place en ETG
- Répartition du volume restant en fonction du coefficient

Calcul des places en pratique modifié :

- Chaque examiné en première et en deuxième présentation donne 1 place en pratique
- Répartition du volume restant en fonction du coefficient

Liberté • Égalité • Fraternité
RÉPUBLIQUE FRANÇAISE

PRÉFET
DE LA MARNE

Modification de la MNA : conséquences pour les établissements

Des **coefficients souhaitables abaissés :**

Un coefficient de 1 ne signifiera plus 1 place pour chaque B1, mais 1 place pour chaque B1 et B2

- **60 % de réussite => coefficient de 1,2 au lieu de 1,67**
- **50 % de réussite => coefficient de 1,3 au lieu de 2**

Prise en compte progressive des 1ères et 2èmes présentations à partir du 1 er octobre 2014 : 1er effets sur la répartition de décembre 2014 et pleinement effectif à compter de décembre 2015.

Liberté • Égalité • Fraternité
RÉPUBLIQUE FRANÇAISE

PRÉFET
DE LA MARNE

Améliorer la formation du conducteur

En septembre 2014, relancer l'AAC :

• abaissement de l'âge d'accès à 15 ans et de l'âge pour passer l'examen à 17,5 ans (entrée en vigueur du décret en Conseil d'État au 1er octobre 2014)
• lancement par la DSCR d'une campagne nationale de communication sur l'intérêt de l'AAC

A partir de la rentrée scolaire 2015, sensibiliser tous les élèves de seconde à l'éducation routière en vue d'une ASSR3

Étudier, avec le CNSR et les enseignants de la conduite, l'opportunité de mettre en place un post-permis pendant la période probatoire (comme dans certains pays européens performants en sécurité routière)

Liberté • Égalité • Fraternité
RÉPUBLIQUE FRANÇAISE

PRÉFET
DE LA MARNE

Favoriser l'accès au permis

D'ici 2015

• Ouvrir le dispositif du permis à un euro par jour aux candidats en situation d'échec et créer un prêt supplémentaire à 300 €

• Créer un guichet unique au plan local pour rassembler l'ensemble des aides distribuées notamment par les Collectivités

• Appel à projet avec le ministère de la ville : rechercher des bénévoles accompagnateurs pour les jeunes dans le cadre de la conduite accompagnée

Liberté • Égalité • Fraternité
RÉPUBLIQUE FRANÇAISE

PRÉFET
DE LA MARNE

Dématérialisation du certificat d'examen

Déploiement 75 / 78 / 42 :

8 septembre 2014

examens pratiques

Déploiement national :

Janvier 2015

examens pratiques et théoriques

Liberté • Égalité • Fraternité
RÉPUBLIQUE FRANÇAISE

PRÉFET
DE LA MARNE

Dématérialisation du certificat d'examen

- Documents nécessaires aux examens identiques / aujourd'hui

  (cerfa 02, pièce d'identité, bordereaux …)

- Différence / aujourd'hui : saisie et envoi dématérialisés des CEPC par les inspecteurs

- Retour des cerfas 02 « ajournés » par la Poste comme actuellement

Liberté • Égalité • Fraternité
RÉPUBLIQUE FRANÇAISE

PRÉFET
DE LA MARNE

Dématérialisation du certificat d'examen

48 heures après les épreuves :

1- Notification du résultat plus envoi automatiques du CEPC à l'adresse mail de l'école de conduite

PLUS

2- Portail candidat pour la récupération du CEPC à l'adresse suivante :

resultats-permis.securite-routiere.gouv.fr

Liberté • Égalité • Fraternité
RÉPUBLIQUE FRANÇAISE

PRÉFET
DE LA MARNE

Dématérialisation du certificat d'examen

Le candidat saisit :

1 - son numéro de dossier

2- sa date de naissance

3- la catégorie correspondant à (aux) épreuves réussies.

4- Le captcha que lui propose l'écran de saisie

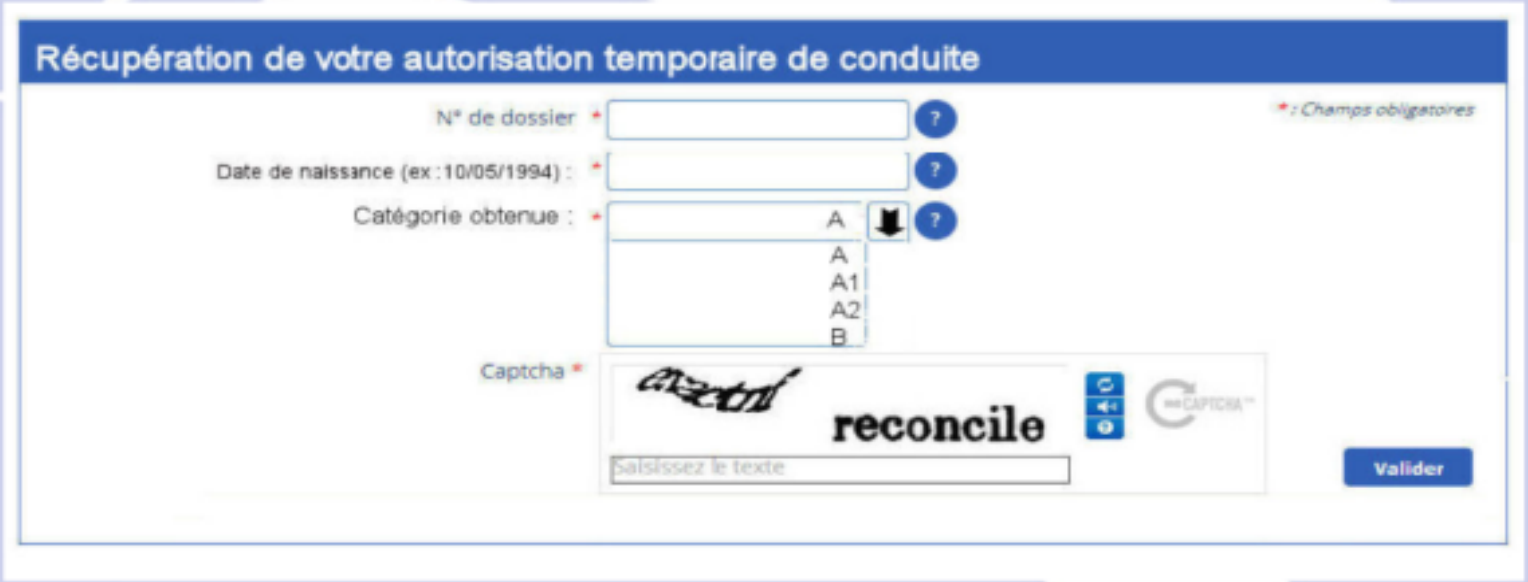

Liberté • Égalité • Fraternité
RÉPUBLIQUE FRANÇAISE

PRÉFET
DE LA MARNE

Dématérialisation du certificat d'examen

Le bilan de compétences qui sera transmis au candidat vaudra autorisation de conduire dans les mêmes conditions que le CEPC papier actuel.

La sécurisation du CEPC au format PDF

Sécurisation de l'information "résultat favorable" dans un fichier consultable par les forces de l'ordre

Le résultat d'examen sera consultable dans SNPC

Liberté • Égalité • Fraternité
RÉPUBLIQUE FRANÇAISE

PRÉFET
DE LA MARNE

Dématérialisation du certificat d'examen

CERTIFICAT D'EXAMEN DU PERMIS DE CONDUIRE

Date : 23/05/2014	
L'expert(e) : DEMONT	
Codes spécifiques :	

Candidat
Nom : MARIAUD
Prénom(s) : LYDIE
NEPH : 130933201123
Catégorie : A

Bilan des compétences	Niveaux d'appréciation					Autonomie conscience du risque		
	E	0	1	2	3	Analyse des situations	Adaptation aux situations	Conduite autonome
Connaître et maîtriser son véhicule								
Savoir s'équiper et s'installer				X				
Savoir se positionner sur le véhicule, connaître et utiliser les commandes					X			
Appréhender la route								
Prendre l'information					X			
Adapter son allure aux circonstances					X			
Appliquer la réglementation					X			
Partager la route avec les autres usagers								
Communiquer avec les autres usagers					X			0
Partager la chaussée					X		0,5	
Maintenir les espaces de sécurité					X	1		
Sous-totaux			0	2	21	1	0,5	0
Courtoisie			0					
			Total général		24,5			

BILAN	FAVORABLE (1)

(1) sous réserve de l'aptitude à la conduite fixée par l'avis médical

Valable en version :

- papier

ou

- électronique (smartphone/tablette)

accompagné d'une pièce d'identité

Liberté • Égalité • Fraternité
RÉPUBLIQUE FRANÇAISE

PRÉFET
DE LA MARNE

Cerfa 06

De nombreux dossiers en attente de traitement en Préfecture faute de cerfa 06

Nécessité de bien renseigner les coordonnés des élèves notamment téléphone et adresse e-mail afin de faciliter les relances

Lors de l’envoi des 06 après les examens, utiliser le bordereau d’envoi indiquant la date de l’examen

Liberté • Égalité • Fraternité
RÉPUBLIQUE FRANÇAISE

PRÉFET
DE LA MARNE

Merci pour votre attention